

# Formulaire de Mesures sur place

# PRODIMAX

Isolants et Services Thermiques  
 175, rue d'Amsterdam, local #2  
 St-Augustin de Desmaures  
 (Québec) G3A 2V5  
 Tél.: 418.878.7132  
 Téléc: 418.878.7194  
 www.prodimax.ca

Compagnie:

Nom:

Titre:

Téléphone:

## Valve à double arrêt et purge

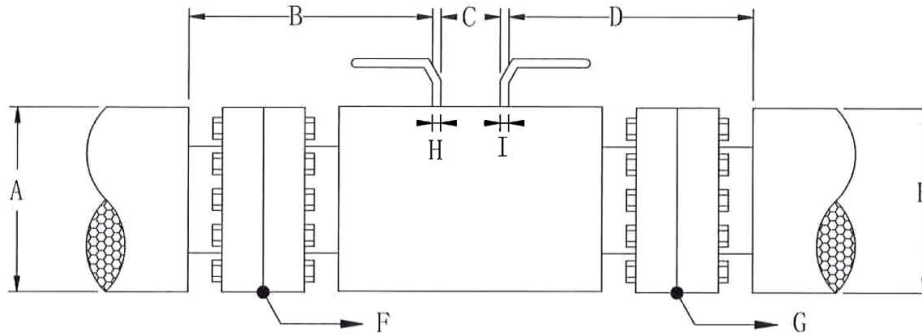

A - Diamètre de l'isolant côté gauche	<input type="text"/>
B - Poignée à l'isolant côté gauche	<input type="text"/>
C - Distance entre les poignées	<input type="text"/>
D - Poignée à l'isolant côté droit	<input type="text"/>
E - Diamètre de l'isolant côté droit	<input type="text"/>
F - Diamètre de la bride de gauche	<input type="text"/>
G - Diamètre de la bride de droite	<input type="text"/>
H - largeur de la poignée de gauche	<input type="text"/>
I - largeur de la poignée de droite	<input type="text"/>

Balise:	Temp (°F)	Dimensions du tuyau (po.)				Classe Lb.
<input type="text"/>	<input type="checkbox"/> 0-450	<input type="checkbox"/> 0.5	<input type="checkbox"/> 2	<input type="checkbox"/> 6	<input type="checkbox"/> 16	<input type="checkbox"/> 150
	<input type="checkbox"/> 451-650	<input type="checkbox"/> 0.75	<input type="checkbox"/> 2.5	<input type="checkbox"/> 8	<input type="checkbox"/> 18	<input type="checkbox"/> 300
	<input type="checkbox"/> 651-800	<input type="checkbox"/> 1	<input type="checkbox"/> 3	<input type="checkbox"/> 10	<input type="checkbox"/> 20	<input type="checkbox"/> 600
	<input type="checkbox"/> 801-1000	<input type="checkbox"/> 1.25	<input type="checkbox"/> 4	<input type="checkbox"/> 12	<input type="checkbox"/> 24	<input type="checkbox"/> 900
	<input type="checkbox"/> 1001-1100	<input type="checkbox"/> 1.5	<input type="checkbox"/> 5	<input type="checkbox"/> 14		<input type="checkbox"/> 1500

Rédigé par:  Date: